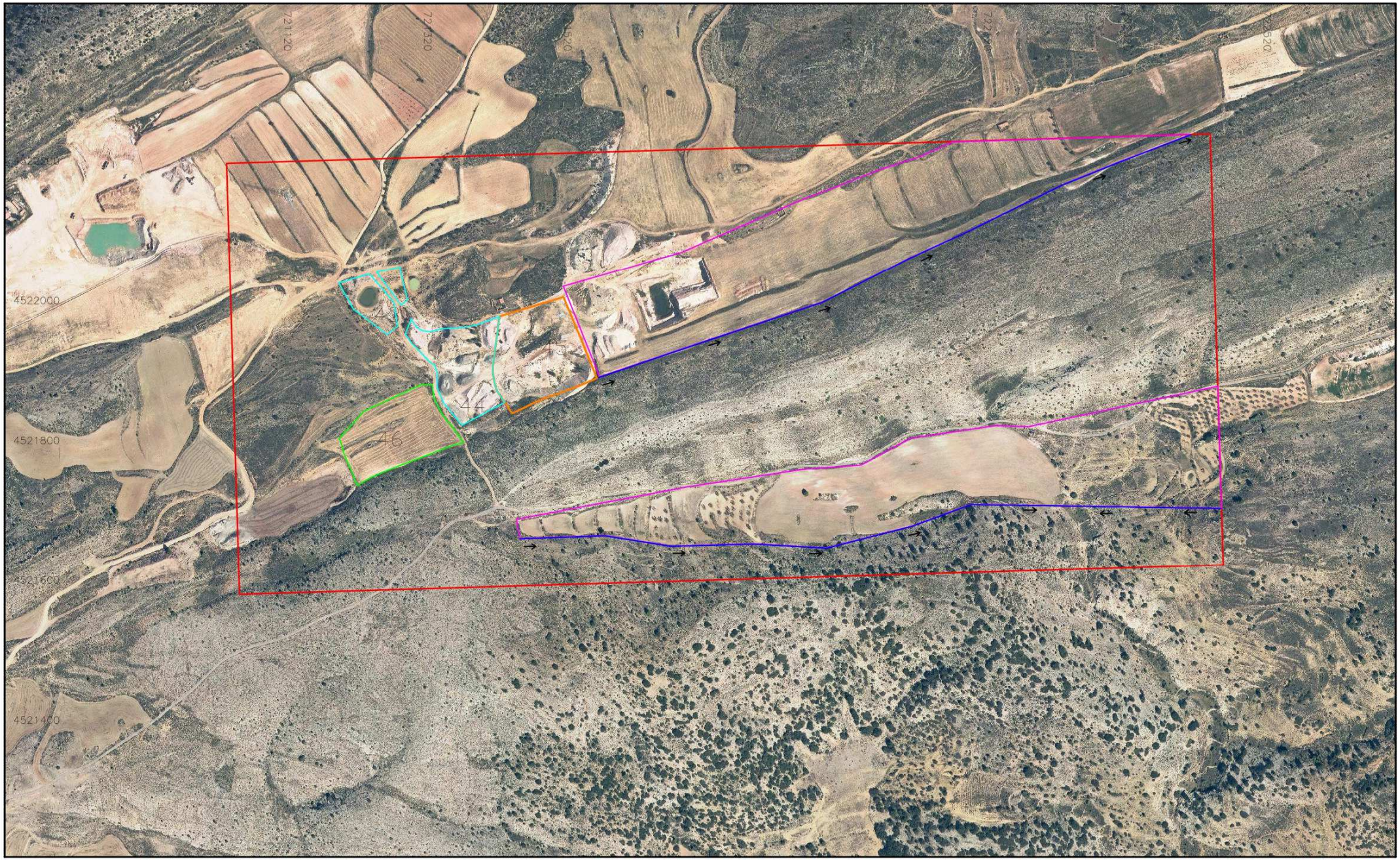

PERÍMETRO DE LA CONCESIÓN GRADERAS II

CANAL DE DRENAJE

DIRECCIÓN FLUJO DE AGUA

ACOPIO ARCILLAS

ACOPIO ESTÉRILES

ACOPIO TIERRA VEGETAL

ZONAS EXPLOTACIÓN

PETICIONARIO: PAMESA cerámica

PROYECTO: ESTUDIO DE IMPACTO AMBIENTAL DEL PROYECTO DE EXPLOTACIÓN EN LA CONCESIÓN "GRADERAS II" Nº 6113. EN LOS T.M DE CASTELLOTE Y SENO (TERUEL)

LA I.T. DE MINAS	EL GEÓLOGO	EL DIBUJANTE
Fdo. Susana Tejada Rascón	Fdo. José Miguel Aranda Alcalcen	Fdo. Emilio Nieto Soriano

DESIGNACIÓN DEL PLANO: SITUACIÓN DE ACOPIOS Y DRENAJES EN LA CONCESIÓN GRADERAS II.

Nº PLANO: 6

FECHA: Noviembre 2022

ESCALA: 1:5.000

COORDENADAS UTM ETRS89

0 50 100 150 200 m